

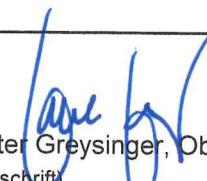

| | |
|--|---|
| zuständige Behörde: Stadtverwaltung Hainichen Markt 1, 09661 Hainichen | Ort, Tag: Hainichen, 28. Oktober 2022 |
| Aktenzeichen: 650.04 | Telefon: 037207 / 60-1150 |
| zutreffendes ankreuzen oder ausfüllen ! | |

Eintragungsverfügung für das Bestandsverzeichnis der ¹⁾

- Gemeindestraßen** (Gemeindeverbindungs-, Ortsstraßen)
 beschränkt - öffentliche Wege und Plätze
 öffentliche Feld- und Waldwege
 Eigentümerwege

| | |
|--|---------------------------------|
| Genauere Bezeichnung der Straße: siehe Pkt. II | |
| Stadt/Gemeinde: Hainichen | Landkreis: Mittelsachsen |
| I. Anlass | |
| <input type="checkbox"/> Erstmalige Anlegung des Bestandsverzeichnisses (§ 54 Abs. 1 SächsStrG) (Rechtsgrundlage für die Eintragung der Straße bzw. des Weges ist § 53 SächsStrG) | |
| <input type="checkbox"/> Widmung (§ 6 SächsStrG) <input type="checkbox"/> Umstufung (§ 7 SächsStrG) <input type="checkbox"/> Einziehung (§ 8 SächsStrG) Verfügung vom _____ (Abdruck bei den Verzeichnisakten) | |
| <input type="checkbox"/> Berichtigung der Eintragungen gemäß § 3 i.V.m. §§ 4 und 5 SrBeVerzVO, Anpassung an die tatsächlichen Verhältnisse und rechtlichen Anforderungen | |
| <input checked="" type="checkbox"/> nachträgliche Eintragung einer bei der Erstanlegung des Bestandsverzeichnisses vergessenen öffentlichen Straßen, eines öffentlichen Weges oder Platzes nach § 54 Abs. 2 i.V.m. § 3 Abs. 1 SächsStrG | |
| II. Inhalt der Eintragung: | |
| In das Bestandsverzeichnis der Gemeindestraßen wird folgende Straße mit der fortlaufenden Nummer als Gemeindeverbindungsstraße eingetragen: Nr. 140 - Ziegerhäuser (Verbindungsstraße zwischen der Kreisstraße K8217 in Mobendorf und der Staatsstraße S34) Weitere Einzelheiten ergeben sich aus dem jeweiligem Bestandsblatt. | |
| III. Hinweise | |
| Die Eintragungsverfügung mit den dazugehörigen Anlagen sowie das Bestandsblatt der oben bezeichneten Straße liegen ab dem Tag der öffentlichen Bekanntmachung für die Dauer von 6 Monaten in der Stadtverwaltung Hainichen, 09661 Hainichen, Markt 1, Zimmer 218/ 219 während der Öffnungszeiten zur Einsicht aus. Die Eintragungsverfügung gilt mit Ablauf der sechsmonatigen Auslegungsfrist ab der öffentlichen Bekanntmachung gegenüber der Allgemeinheit als bekanntgegeben. Für die Beteiligten, denen die Eintragungsverfügung in anderer Weise, z. B. mittels Postzustellungsurkunde, Empfangsbekanntnis oder durch eingeschriebenen Brief zugestellt wurde, gilt dagegen die Bekanntgabe als bewirkt. Rechtsbehelfsbelehrung: Gegen diesen Bescheid kann innerhalb eines Monats nach seiner Bekanntgabe Widerspruch erhoben werden. Der Widerspruch ist schriftlich oder zur Niederschrift bei der Stadtverwaltung Hainichen, Markt 1, 09661 Hainichen, einzulegen. | |
| <div style="display: flex; justify-content: space-between; align-items: center;"> <div style="text-align: center;">  Dieter Greysinger, Oberbürgermeister (Unterschrift) </div> <div style="text-align: center;">  </div> <div style="text-align: right;"> <i>i.o. Sch.</i> </div> </div> | |

1) Straßenklasse ankreuzen

Bestandsverzeichnis für Gemeindestraßen

| Gemeindeverbindungsstraße / Ortsstraße ¹⁾ / Widmungsbeschränkungen ²⁾ | | | | Ziegerhäuser (Verbindungsstraße zwischen der Kreisstraße K8217 in Mobendorf und der Staatsstraße S34 in Kaltofen - ehem. Kalkweg) | | Gemeinde: Hainichen | | Blatt-Nr. | |
|---|---|-------------|--------|---|-------------|---------------------------------------|------------------------|-------------------------|-------------|
| | | | | | | Landkreis: Mittelsachsen | | 140 | |
| | | | | | | Datum der Erstaufstellung: 28.10.2022 | | | |
| | | | | | | Bauer: Katrin Schubert | | | |
| Nummer der Straße im Übersichtsblatt | 1. Straßenname / -bezeichnung 2. Flurstücksnummer(n) 3. Anfangspunkt 4. Endpunkt | Teilstrecke | | Zusammenfallende Strecken | | Baulastträger | Länge in km in Baulast | | Bemerkungen |
| | | von km | bis km | Straßenklasse und Nr. | Länge in km | | Gemeinde | Dritter (ohne Spalte 6) | |
| 1 | 2 | 3 | 4 | 5 | 6 | 7 | 8 | 9 | 10 |
| 140 | 1. Ziegerhäuser (Verbindungsstraße zwischen Mobendorf und Kaltofen - ehem. Kalkweg) 2. Teilflächen der Flurstücke 233/3, 233/7, 233/8, 244/6 und 245 der Gemarkung Cunnersdorf 245, 307, 644, 804, 805, 821, 824 und 825 der Gemarkung Ottendorf 3. Gemarkungsgrenze Mobendorf Flurstück Nr. 245 Gemarkung Cunnersdorf 4. Gemarkungsgrenze Pappendorf Flurstück Nr. 821 Gemarkung Ottendorf | 0,000 | 1,130 | | | Stadt Hainichen | | | |

1) Nichtzutreffendes streichen

2) z.B. Beschränkung des Fahrzeuggewichts, Beschränkung auf Anliegerverkehr ggf. mit zeitlicher Beschränkung

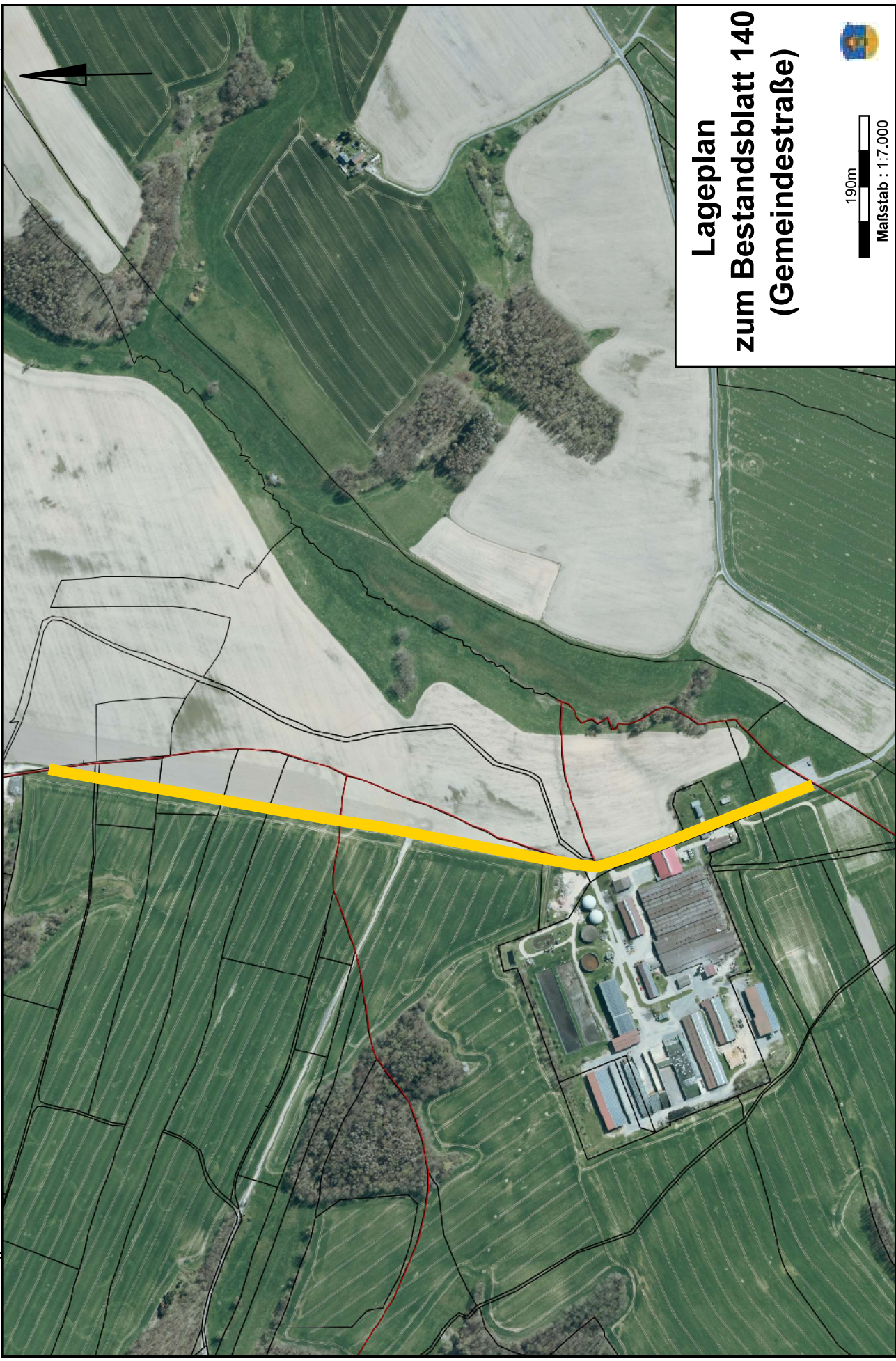

Lageplan zum Bestandsblatt 140 (Gemeindestraße)

190m
Maßstab : 1:7.000

